



## DE BRUG

Geïntegreerde zorg voor een betere gezondheid

Beste thuisverpleegkundige,

**De Brug** is één van de twaalf Belgische projecten voor geïntegreerde zorg voor chronisch zieken en loopt in de regio Zuid West-Vlaanderen. Het is de bedoeling om de **gezondheid van de bevolking te verbeteren**, de **kwaliteit van de zorg te verhogen** en **efficiënter** te werken. De projecten lopen minstens tot 2022.

Met dit schrijven willen wij u graag op de hoogte brengen dat **uw patiënt is geïncludeerd voor de actie zorgpad beroerte van De Brug**. Uw patiënt heeft u aangeduid als zijn/haar zorgverlener.

### ***Een geïntegreerd zorgpad***

*Het zorgpad beroertezorg is een geïntegreerde opvolging van patiënten met een beroerte door een interdisciplinair **Beroertezorgteam** volgens de richtlijnen van het reeds ontwikkelde zorgpad beroerte in Zuid en Midden West-Vlaanderen.*

*De ernst van de ziekte, het chronische karakter vergen een nauwe samenwerking tussen de verschillende zorgverleners thuis en in het ziekenhuis.*

*Het is aangetoond dat een dergelijke zorgprogramma Beroertezorg een **duidelijke meerwaarde biedt bij de succesvolle behandeling van een beroerte met verbetering van de prognose en de levenskwaliteit van de patiënt.***

*Door het stroomlijnen van de kwalitatieve samenwerkingen tussen huisartsen, apothekers, neurologen en andere zorgverleners verwachten we op korte termijn 10% minder ziekenhuis(her)opnames. Ook het aantal ambulante consultaties en onnodige onderzoeken zal sterk afnemen door de eenvormige aanpak.*

*Het beter opvolgen van de parameters zoals gewicht en bloeddruk, glycemie, therapietrouw heeft tot gevolg dat de patiënt sneller de stabiliteitsfase met een optimaal medicatiegebruik zal bereiken na ontslag uit het ziekenhuis. **Een goede begeleiding bij o.a. het medicatiegebruik alsook de therapietrouw is hierbij onontbeerlijk.***

### **Uw patiënt ontving van de neuroloog en/of de beroertecoach:**

- patiënten dagboekje voor registratie van parameters op advies van de arts
- infoboekje over beroerte
- intakegesprek voor De Brug met informed consent
- educatiesessie over beroerte
- gezondheidscheques t.w.v. €45

Via de gezondheidscheques zal uw patiënt gestimuleerd worden tot het opstarten van een leefstijlprogramma rond bewegen, gezonde voeding of middelenmisbruik zoals roken.

### Wat vragen we van u als thuisverpleegkundige?

De patiënt **begeleiden** bij beroerte volgens de richtlijnen van het zorgpad. De richtlijnen kan u terugvinden op <http://lmn-zwv.be/lmn/zorgpad-beroertezorg>

Indien de patiënt zelf zijn **parameters** niet kan opnemen, kan hiervoor **thuisverpleging** worden opgestart. Er wordt een vergoeding van 7€/bezoek voorzien door De Brug als de parametercontrole niet wordt gecumuleerd met andere thuisverpleegkundige zorgen die dag. En op voorwaarde dat De Brug voldoende efficiëntiewinsten genereert.

Gelieve **bij afloop** van de zorg **of voor 31/12 een overzicht per mail** te bezorgen **van het aantal bezoeken** met een maximum van 36 bezoeken/patiënt/jaar.

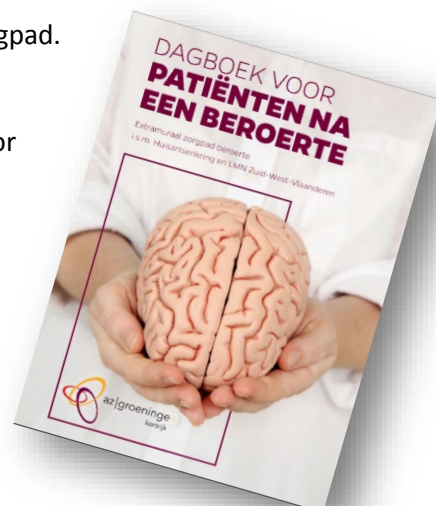

**Het patiënten dagboekje** kan u beschouwen als het communicatieschriftje met het beroerteteam. De patiënt neemt dit telkens mee op consultatie. Onregelmatigheden of belangrijke aandachtspunten kan u in dit boekje noteren zodat ook de andere leden van het team dit kunnen lezen.

**De folder voor thuisverpleegkundige** kan u een hulp bieden bij de begeleiding van uw beroerte patiënten.

Indien nodig kan u ook steeds contact opnemen met een lid van het team. Alle leden vindt men op het 1<sup>ste</sup> blad van dit boekje terug.

### Wenst u meer info over De Brug?

Virginie Huys en Michèle Pieters, projectcoördinator

[Debrug@WVLZorgt.be](mailto:Debrug@WVLZorgt.be)

Tel.: 056/63.60.67

Alvast bedankt voor uw medewerking,

Team De Brug

Prof. dokter Peter Vanacker  
peter.vanacker@azgroeninge.be  
Tel.: 056/63.34.20



Dit project is erkend door:



GEÏNTEGREERDE ZORG  
VOOR EEN BETERE GEZONDHEID



## Overzicht traject beroerte AZ Groeninge

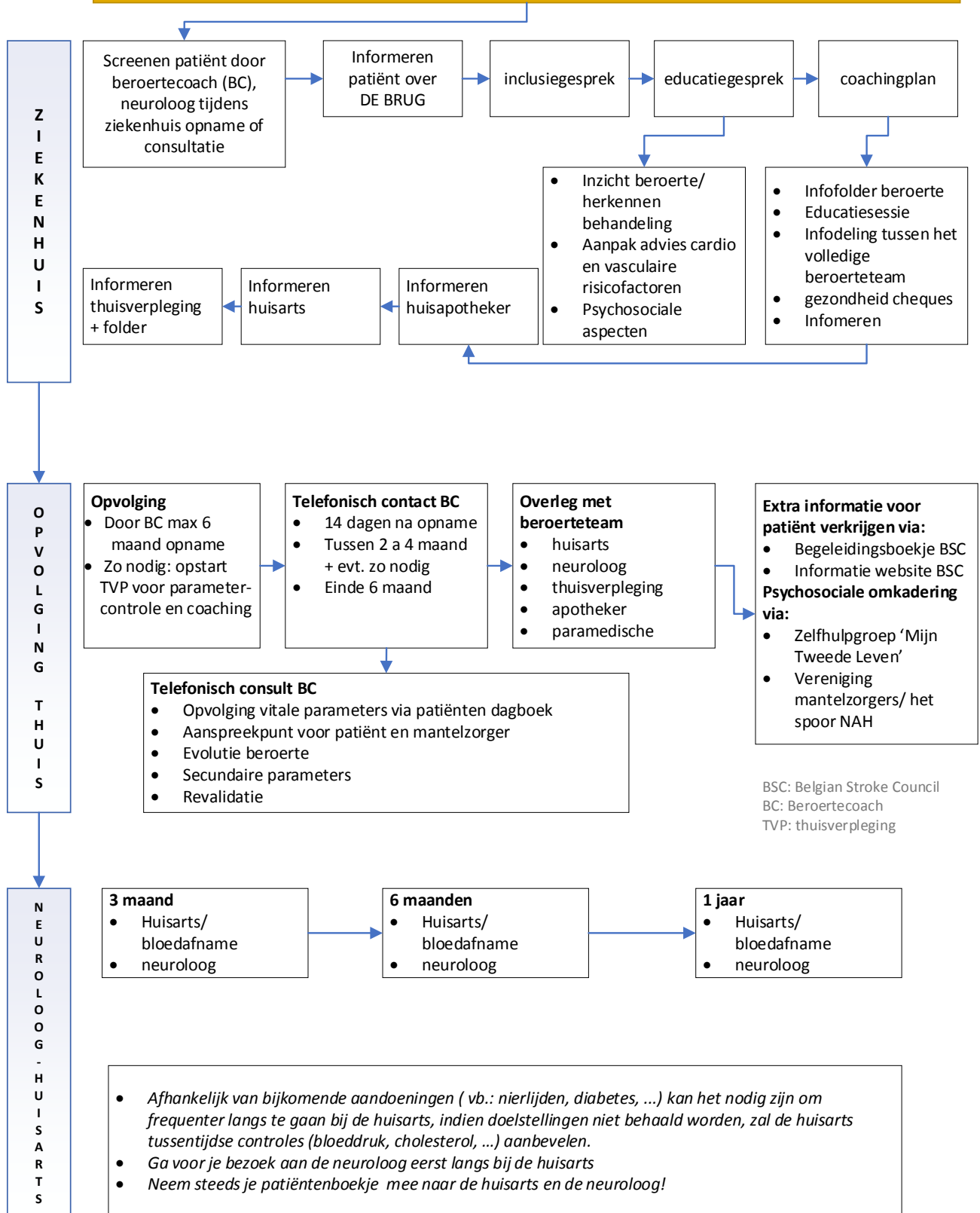

Volledige extramuraal zorgpad beroertezorg: <http://lmn-zwv.be/lmn/zorgpad-beroertezorg>